

Cellules Animals ou végétales

Exp 7

Poste 7 6

Sciences

Daniel Blais

Par Laurent Rodier

Groupe 102

ESV

Observation Si on a un microscope on va parler

De cellules

Interrogation

(titre) ?

Hypothèse

Je suppose que la cellule ronde est une cellule animale

(2 caractéristiques)

Animale noyau au centre et elle est ronde

(2 caractéristiques)

Végétale noyau pas centré et rectangulaire

Matériel

Microscope Cellules

Manipulation

Résultats

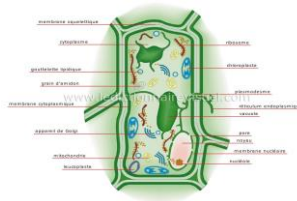
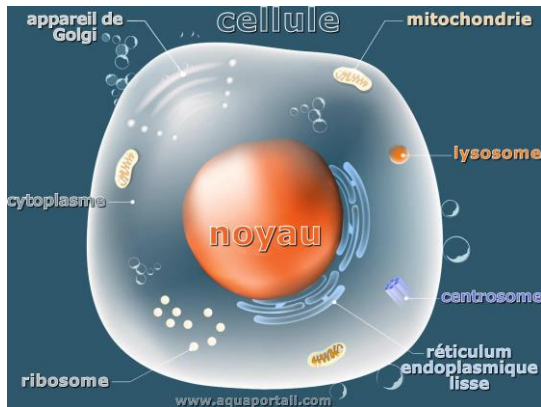

Analyse

D'après mes résultats l'inconnue #1 est une cellule animale

Parce-que elle est ronde avec le noyau au milieu